SEZIONE A – imbocco nord
PROGRESSIVA 0+740.00
scala 1:200

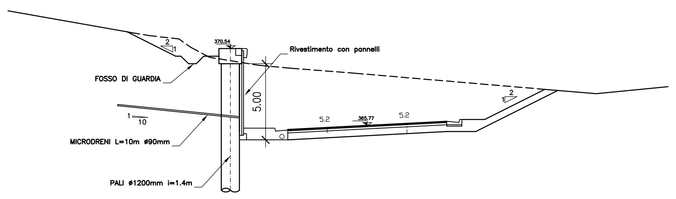

SEZIONE B – imbocco nord
PROGRESSIVA 0+750.00
scala 1:200

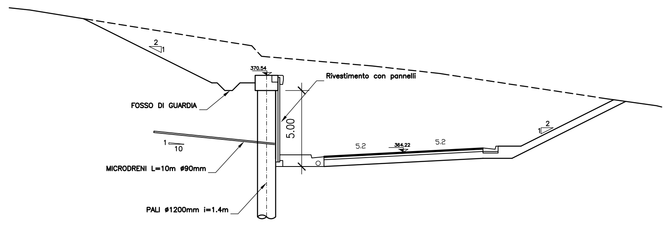

SEZIONE C – imbocco nord
PROGRESSIVA 0+770.00
scala 1:200

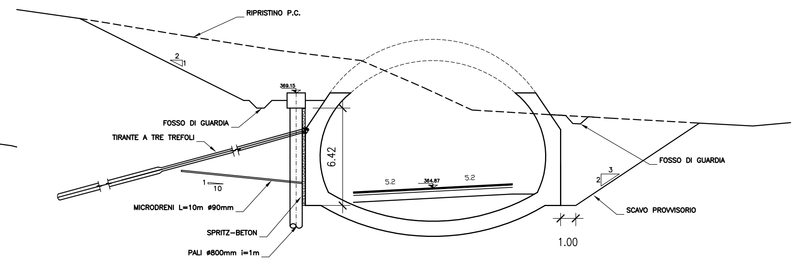

SEZIONE D – imbocco nord
PROGRESSIVA 0+790.00
scala 1:200

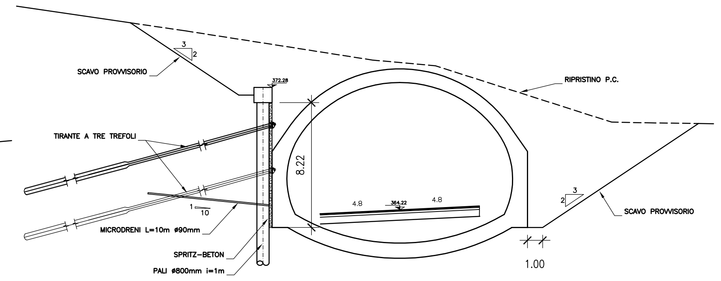

PLANIMETRIA DI INQUADRAMENTO

SCALA 1:500

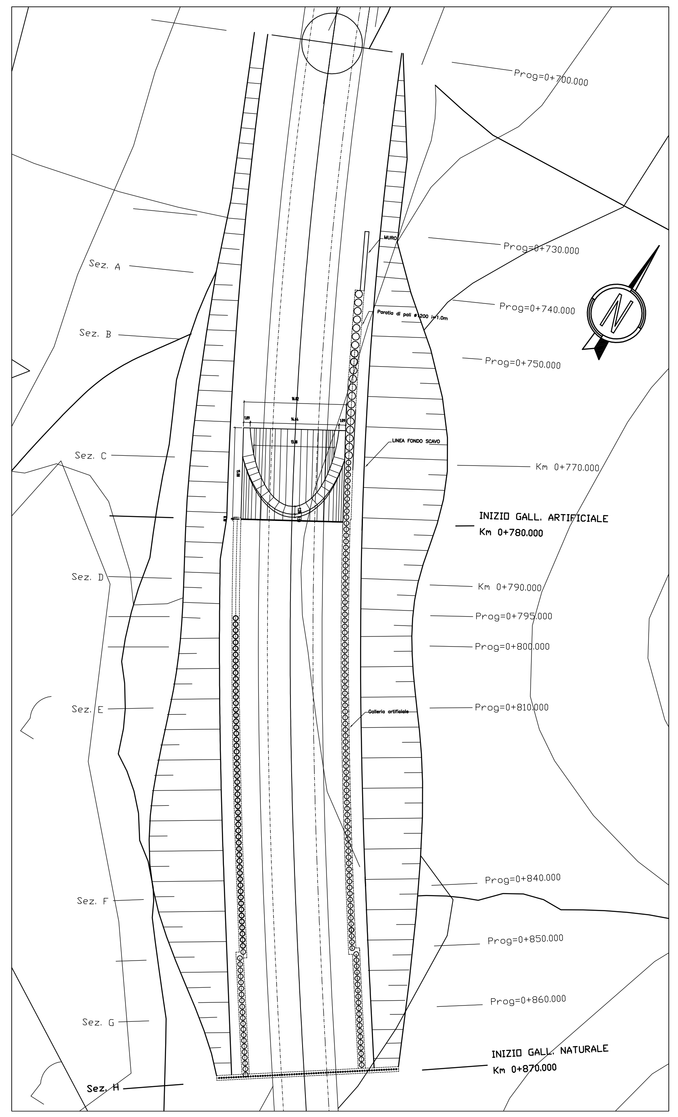

SEZIONE E – imbocco nord
PROGRESSIVA 0+810.00
scala 1:200

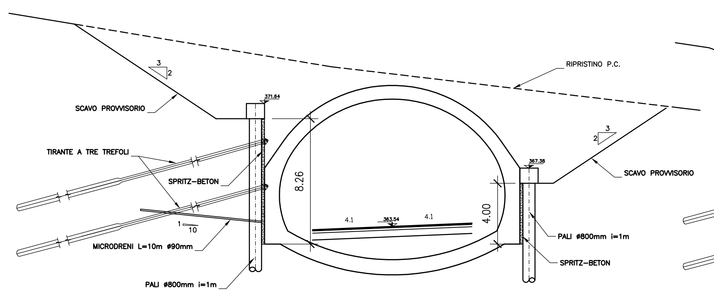

SEZIONE F – imbocco nord
PROGRESSIVA 0+840.00
scala 1:200

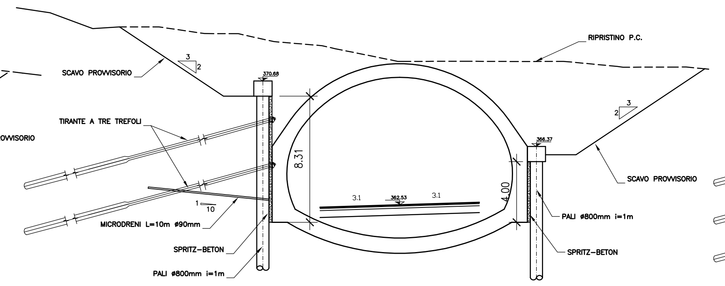

SEZIONE G – imbocco nord
PROGRESSIVA 0+860.00
scala 1:200

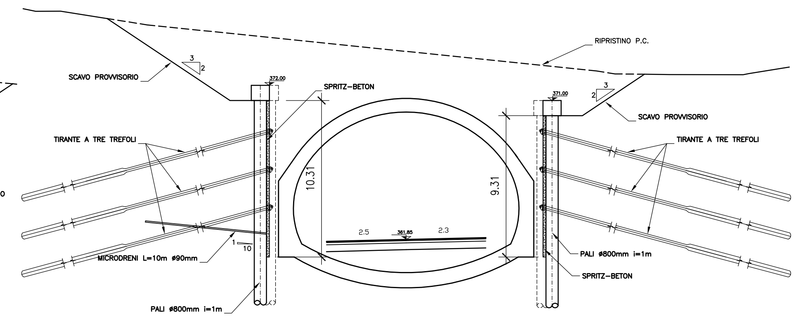

SEZIONE H – imbocco nord
PROGRESSIVA 0+870.00
scala 1:200

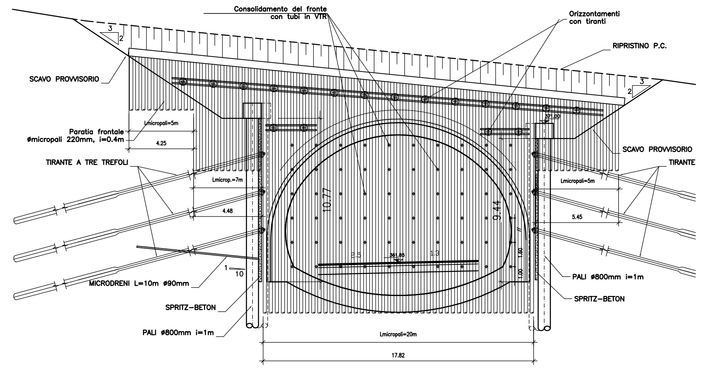

PROSPETTO PARATIA LATO DESTRO

SCALA 1:200

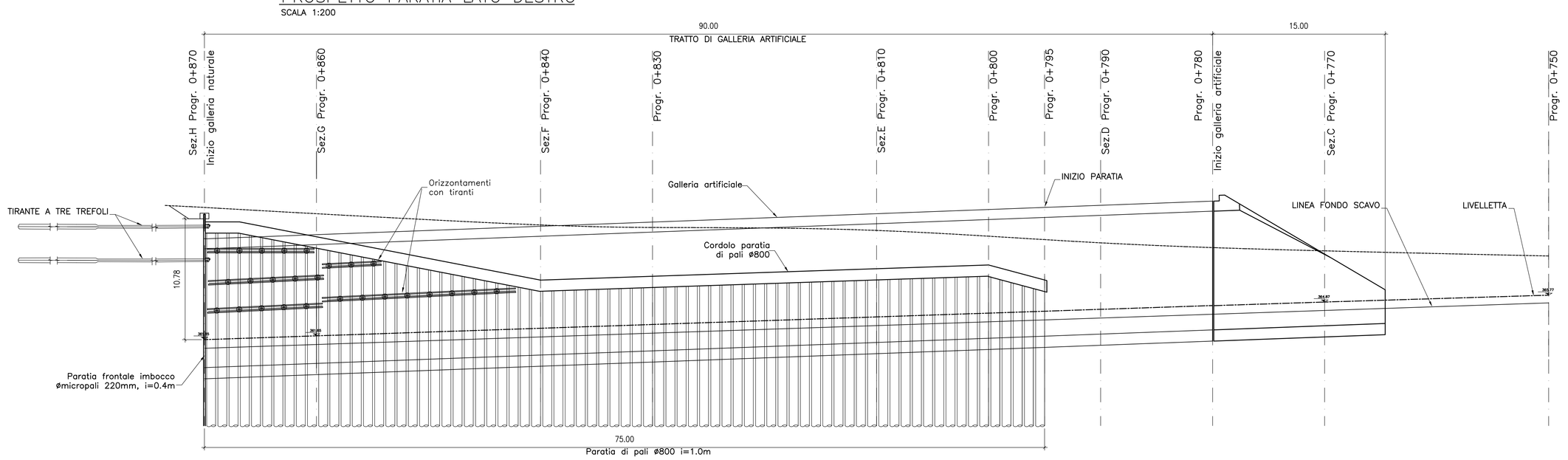

PROSPETTO PARATIA LATO SINISTRO

SCALA 1:200

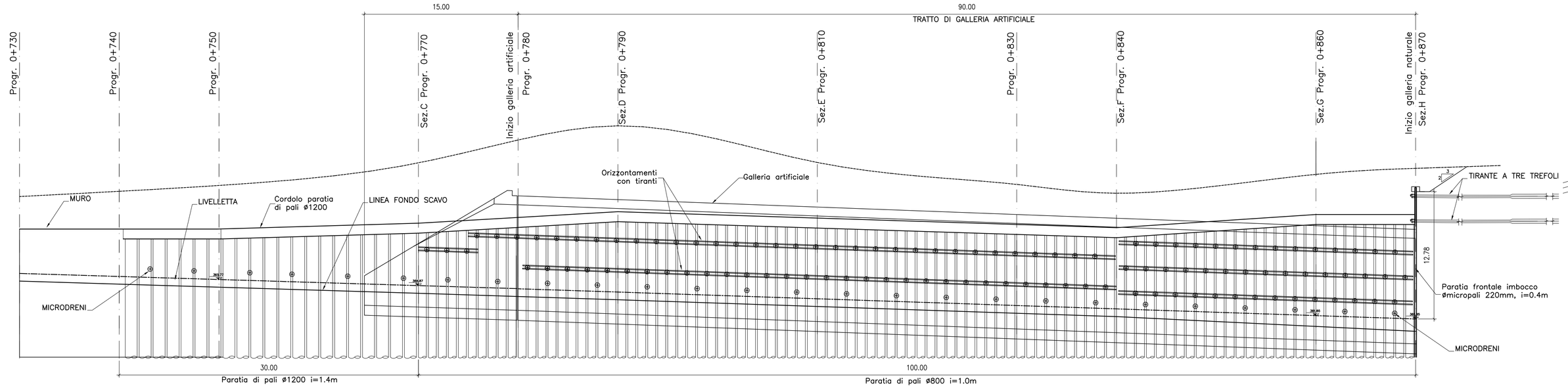

PARTICOLARE CORDOLO PALO Ø800
scala1:50

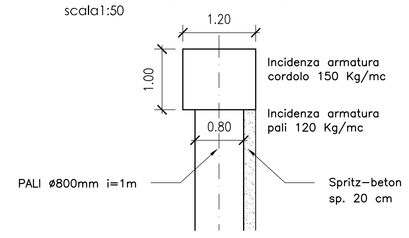

PARTICOLARE CORDOLO PALO Ø1200
scala1:50

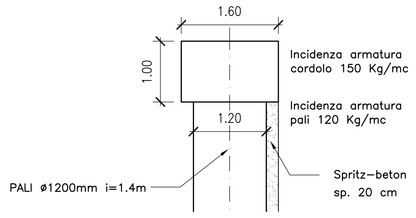

PARTICOLARE FOSSO DI GUARDIA scala1:50

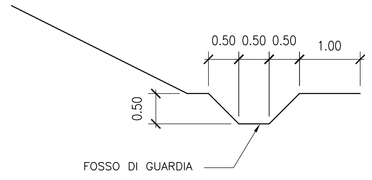

PARTICOLARE TRAVE DI RIPARTIZIONE TIRANTI
scala 1:50

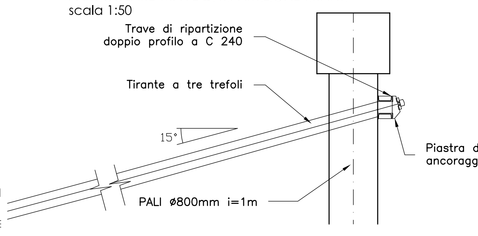

PARTICOLARE CORDOLO MICROPALO
scala 1:50

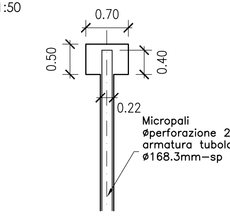

TABELLA LUNGHEZZA PALI PARATIA LATO SX

Diam.	Progr.	Lungh.
ø1200	0+740–0+770	15m
ø800	0+770–0+790	15m
ø800	0+790–0+840	16m
ø800	0+840–0+860	18m
ø800	0+860–0+870	20m

TABELLA LUNGHEZZA PALI PARATIA LATO DX

Diam.	Progr.	Lungh.
ø800	0+795–0+840	10m
ø800	0+840–0+860	16m
ø800	0+860–0+870	18m

TIRANTI A TRE TREFOLI
Lungh. libera 7m
Lungh. bulbo 10m

MICRODRENI
ø Perforazione 90mm
ø Tubo drenante 50mm

Materiali:

CALCESTRUZZO:

GALLERIA ARTIFICIALE	Rck >=35 MPa
PALI	Rck >=25 MPa
CALCESTRUZZO MAGRONE	Rck >=15 MPa

ACCIAI

BARRE PER ARMATURA	FeB 44k c.s.

TIRANTI

DIAM. PERFORAZIONE	190 mm
TREFOLI ACCIAIO	0.6" Fp(0.1)k>1570 MPa Fptk>1765 MPa
MALTA INIEZIONE	Cemento pozzolanico a/c<0.5 Rck 40 MPa a 28 gg Rck 30 MPa a 7gg

PROVINCIA DI CHIETI

PROGETTO DEFINITIVO

ADEGUAMENTO DELLE S.S. 81–84
TRATTO GUARDIAGRELE–EST
INNESTO S.S. 652 "VAL DI SANGRO"

LOTTO I

RESPONSABILE PROGETTAZIONE:
Dott. Ing. Fabrizio Besozzi
Iscritto Albo Ingegneri Provincia di Roma n° 15126

I PROGETTISTI:
Dott. Ing. Fabrizio Besozzi
Iscritto Albo Ingegneri Provincia di Roma n° 15126
Prof. Dott. Ing. Marco Petrangeli
Iscritto Albo Ingegneri Provincia di Roma n° 18744
Dott. Ing. Giovanni Zallocco
Iscritto Albo Ingegneri Provincia di Roma n° 5745

COORDINAMENTO ATTIVITA' IN LOCO:
Dott. Arch. Mariano Strizzi
Iscritto Albo Architetti Provincia di Chieti n° 97

PROGETTAZIONE:
A.T.I.
mandataria
SILEC S.p.A.
Divisione Progettazione e Studi
SELPRO
mandanti
ERREGI
SERVIZI INTEGRATI DI INGEGNERIA
TECNOPROJECT

EM./RE.	DATA	DESCRIZIONE	REDATTO	CONTR.	APPROV.
A	OTTOBRE'03	EMISSIONE	BARCHESI	M.PIETRANTONI	M.PETRANGELI

OPERE D'ARTE MAGGIORI
Gallerie
Galleria S.Bartolomeo – Imbocco Nord
Prospetto e sezioni

SCALA : VARIE

CODICE IDENTIFICATIVO :

FASE/LOTTO	DOC.	OPERA/DISCIPLINA	PROGR.	REV.
D1	P9	GA01	002	A